NAINTRÉ

Commune de NAINTRE (86) - règlement - document graphique

Légende

- Limites communales
- Parcelle
- Bâtiment

Eléments protégés au titre de l'art. L 151.23 C.U.

- Alignements
- arbres
- Bois
- Haies
- Vergers
- Sources, étangs et mares

Eléments protégés au titre de l'art.L 151.19 C.U.

- Clôture protégée
- Immeuble ou site
- Petit patrimoine

Autre

- Emplacement réservé
- Linéaire commercial protégé au titre du L151-16 du C.U.
- Zone humide

Atlas des zones inondables

Le Clain
- Aléa faible
- Aléa fort
- Aléa moyen

L'Envigne
- Aléa fort

Zonage

- 1AU
- 1AUH
- 1AUHa
- A
- N
- Nc
- Nenr
- Ngv
- Ngvc
- U
- UH
- UHa
- UI

Echelle : 1 / 7500e

Révision du PLU prescrite le 18 mai 2017
Arrêté le 23 mai 2019
Approuvé par le conseil municipal le 16 janvier 2020
Modification simplifiée n°1 approuvée par le conseil municipal le 01 mars 2022
Révision allégée n°1 approuvée par le conseil municipal le 27 juin 2023
Révision allégée n°2 approuvée par le conseil municipal le

atelierurbanova urbanisme & architecture — UA64

Source du fond de plan : base cadastrale

0 100 200 300 400 500 m

Liste des emplacements réservés

Numéro	Objet	Bénéficiaire	Surface (m²)
01	Aménagement du carrefour des rues Honoré de Balzac et du Vroux	Commune	367
02	Aménagement d'un bassin d'infiltration	Commune	2979
03	Aménagement d'un bassin d'infiltration	Commune	431
04	Aménagement d'un bassin d'infiltration	Commune	835
05	Aménagement d'un bassin d'infiltration	Commune	2021
06	Aménagement d'un bassin d'infiltration	Commune	5090
07	Extension de Nicole Joliot Curie	Commune	4138
08	Aménagement d'un circuit pédestre au bord du Clain	Commune	7960
09	Aménagement d'un itinéraire cyclable entre Naintré et Châtellerault	Commune	5003
10a	Aménagement d'un cheminement piéton reliant les villages de Soulié et les Doutardes	Commune	70
10b	Aménagement d'un cheminement piéton reliant les villages de Soulié et les Doutardes	Commune	84
10c	Aménagement d'un cheminement piéton reliant les villages de Soulié et les Doutardes	Commune	141
10d	Aménagement d'un cheminement piéton reliant les villages de Soulié et les Doutardes	Commune	181
11a	Aménagement d'un parc solaire au lieu-dit Les Champs des Gros Chêneux	Commune	179
11b	Aménagement d'un parc solaire au lieu-dit Les Champs des Gros Chêneux	Commune	1910
12a	Aménagement de l'étang de Laumont : préservation du site et aménagement d'un cheminement autour	Commune	1880
12b	Aménagement de l'étang de Laumont : préservation du site et aménagement d'un cheminement autour	Commune	597
13a	Maîtrise foncière ZAC de la Mermoure	Commune	2264
13b	Maîtrise foncière ZAC de la Mermoure	Commune	1063
14a	Création d'un itinéraire cyclable rue de la Piraudière	Commune	400
14b	Création d'un itinéraire cyclable rue de la Piraudière	Commune	1552
15a	Aménagement d'un parc solaire à Nerpuy Sud : maîtrise foncière et accès	Commune	1183
15b	Aménagement d'un parc solaire à Nerpuy Sud : maîtrise foncière et accès	Commune	959
16	Aménagement d'un parking pour le site du Vieux Poitiers	Communauté d'Agglomération	1081

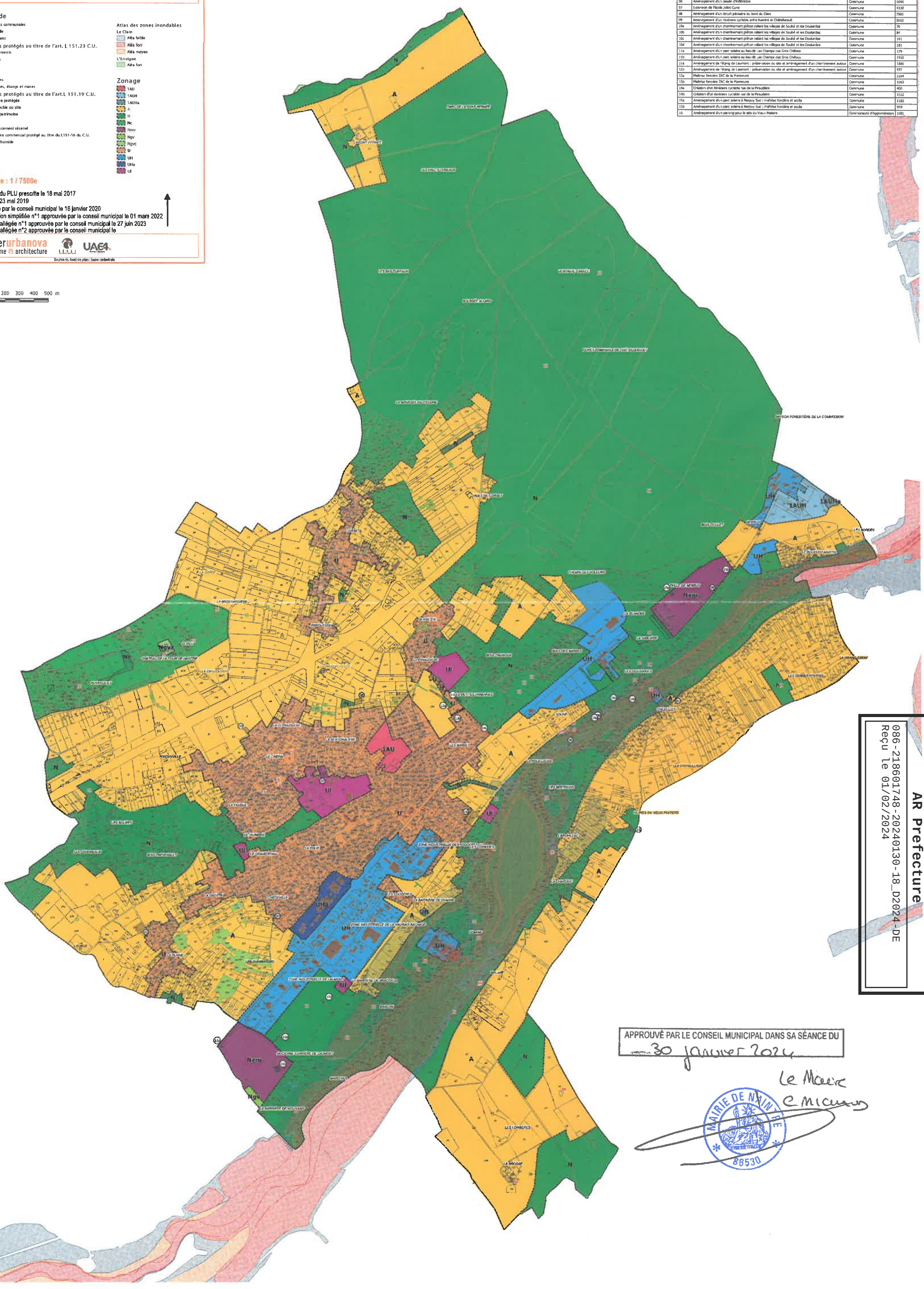

APPROUVÉ PAR LE CONSEIL MUNICIPAL DANS SA SÉANCE DU
30 janvier 2024

Le Maire
C. Michaud

MAIRIE DE NAINTRE 86530

AR Prefecture
086-218601748-20240130-18_D2024-DE
Reçu le 01/02/2024